

PLAN DE AMPLASAMENT SI DELIMITARE A IMOBILULUI SCARA 1:500

Nr. cadastral	Suprafata masurata (mp)	Adresa imobilului	
212490	959	Mun. Craiova, Str. Brestei, Nr. 546A (fosta str Brestei nr. 546), Jud. Dolj	
Cartea Funciara nr.	UAT	CRAIOVA	

**ELABORARE (P.U.D) PLAN URBANISTIC DE DETALIU pentru**  
**„CONSTRUIRE LOCUINTA Parter, FOISOR CU BECI SI IMPREJMUIRE**  
**TEREN”**

Mun. Craiova, Strada Brestei, nr. 546A

N

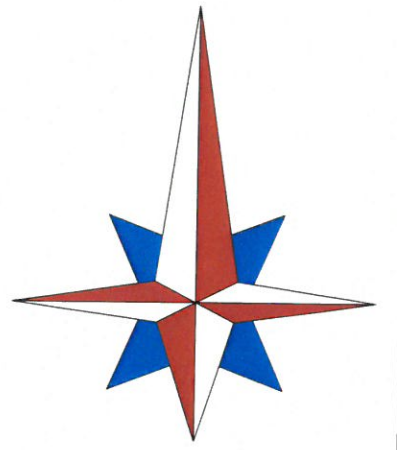

**LEGENDA**

- LIMITA PROPRIETATE TEREN
- PROPRIETATEA PRIVATA DL. BABOI FLORIN
- CIRCULATII CAROSABILE SI PIETONALE
- IMPREJMUIRE TEREN

**INDICATORI URBANISTICI**

Steren = 959,00mp

**PROPUS:**

Sc = 174,20 mp

Sd = 190,00 mp

POT = 18,15%

CUT = 0,20

CATEGORIA DE IMPORTANTA: "D"

CLASA DE IMPORTANTA: IV

REGIM DE INALTIME: PARTER

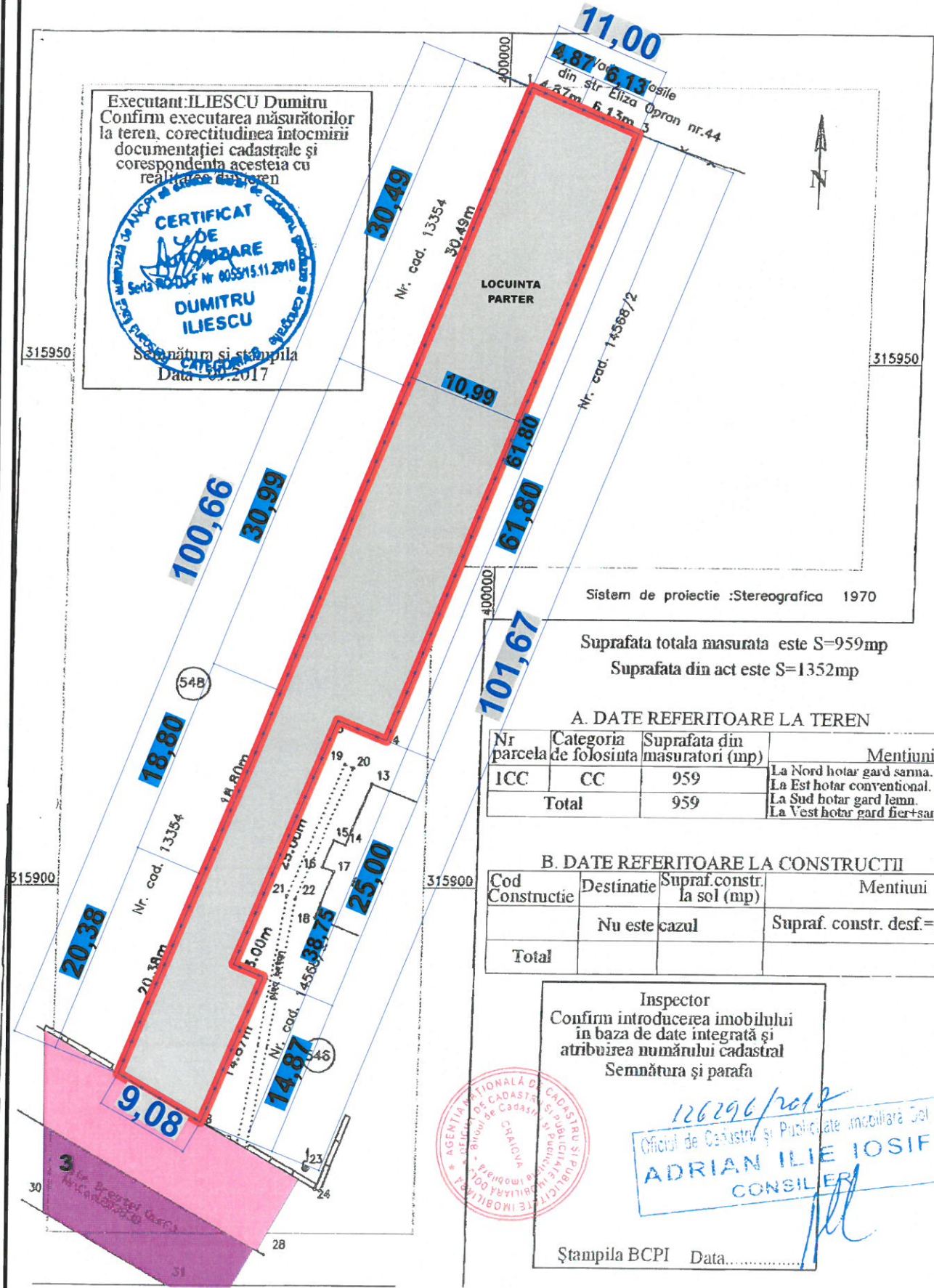

Executant: ILIESCU Dumitru  
 Confirm executarea măsurătorilor  
 la teren, corectitudinea întocmirii  
 documentației cadastrale și  
 corespondența acestora cu  
 realitatea din teren

**CERTIFICAT  
 DE  
 AUTORIZARE**  
 Dumitru Iliescu  
 Sesiunea nr. 005/15.11.2010  
 Șef Serviciu și Șef Birou  
 Data: 09.2017

Sistem de proiectie :Stereografica 1970

Suprafata totala masurata este S=959mp  
 Suprafata din act este S=1352mp

**A. DATE REFERITOARE LA TEREN**

Nr. parcela de folosinta	Categoria CC	Suprafata din masuratori (mp)	Mentiiuni
ICC	CC	959	La Nord hotar gard sarna. La Est hotar conventional. La Sud hotar gard lemn. La Vest hotar gard fier+sarna
Total		959	

**B. DATE REFERITOARE LA CONSTRUCTII**

Cod Constructie	Destinatie	Supraf. constr. la sol (mp)	Mentiiuni
	Nu este cazul		Supraf. constr. desf=...
Total			

Inspector  
 Confirm introducerea imobilului  
 in baza de date integrată și  
 atribuirea numărului cadastral  
 Semnătura și parafa

126296/2018  
 Oficiul de Cadastru și Publicitate Imobiliară Dolj  
**ADRIAN ILIE IOSIF**  
 CONSILIER

Ștampila BCPI Data.....



 ARHITECTURA URBANISM	COORDONATOR: dr. arh. urb. MOHAMMAD AL-BASHTAWI		BENEFICIAR: <b>BABOI FLORIN SI BABOI RODICA-IONICA</b>		Proiect nr. 296 2023
	CP BAMPROIECT S.R.L C.U.I. RO17890272, J/16/1712/2005 STR. BRAZDA LUI NOVAC NR. 83, Craiova-Dolj		ADRESA: com. Plenita, sat. Plenita, str. Mihai Viteazul, nr. 67, Jud. Dolj		
SEF PROIECT	ARH. MOHAMMAD AL-BASHTAWI		Scara:	TITLU PROIECT: P.U.D. IN VEDEREA CONSTRUIRE LOCUINTA Parter, FOISOR CU BECI(S+P) SI IMPREJMUIRE TEREN	
PROIECTANT	ARH. MOHAMMAD AL-BASHTAWI			1:500	ADRESA: Mun. Craiova, Str. Brestei, nr. 546A, JUD. DOLJ
PROIECTANT	URB. SOFIAN AL-BASHTAWI		Data:	TITLU PLANSĂ:	
PROIECTANT	URB. BÂRDINICI TUDOR-ANDREI			10	<b>SITUATIA EXISTENTA - DISFUNCTIONALITATI</b>
DESENAT	URB. SOFIAN AL-BASHTAWI		2024	FAZA: <b>PUD</b> Plansa 02	